

EISS - integrovaný zabezpečovací, přístupový, kamerový a docházkový systém s vazbou na požární signalizaci, systémy pro ochranu perimetru, interkom a další systémy chytrých budov.

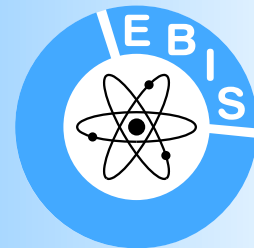

EISS Time

Modul pro evidenci docházky

EISS Time poskytuje **přehled o docházce zaměstnanců a zaznamenává odpracovanou dobu.**

EISS Time je modulem systému EISS. Poskytuje **přehled o docházce zaměstnanců** a umožňuje **kontrolovanou editaci docházkových dat.**

EISS Time je navržen jako **webová aplikace**, aby byla snadno dostupná pro každého uživatele pomocí webového prohlížeče.

Data mohou být přenášena do libovolného **personálního nebo mzdového systému** pro další zpracování.

Systém EISS podporuje **docházkové terminály určené pro vnitřní i venkovní prostředí.**

EISS Time je navržen dle platné legislativy ČR a v souladu s GDPR.

Výhody docházkového systému

- Průběžná kontrola docházky zaměstnanců.
- Sledování doby strávené mimo pracoviště (např. lékař, služební cesty, oběd, soukromé účely).
- Informace o aktuální přítomnosti nebo přerušení práce zaměstnanců s možností zobrazení na terminálu.
- Výrazné urychlení pracnosti a chybovosti zpracování mzdových podkladů.
- Eliminace dodatečné kontroly docházkových dat na úrovni vstupu do mzdové agendy.
- Vytvoření dostatečné časové rezervy pro bezhotovostní výplatu mezd.
- Snížení proplácení neoprávněně nárokových přesčasových hodin.

Vlastnosti EISS Time, které vám ulehčí život

- Možnost hromadného zadávání akcí u všech zaměstnanců nebo vybraných středisek.
- Podpora virtuálních středisek nebo seskupování zaměstnanců.
- Odesílání dat do mzdových programů po střediscích.
- Individuální přidělení průchodového snímače dle osob (např. odlišný vstup managementu a pracovníků).
- Podpora souběžného pracovního poměru (např. jeden zaměstnanec pracuje na částečné úvazky ve dvou různých střediscích).
- Česká a anglická verze programu.
- Nevíte si rady? Pomůžeme přes dálkovou správu.



Terminál T200

Terminál T200 outdoor

Terminál T400

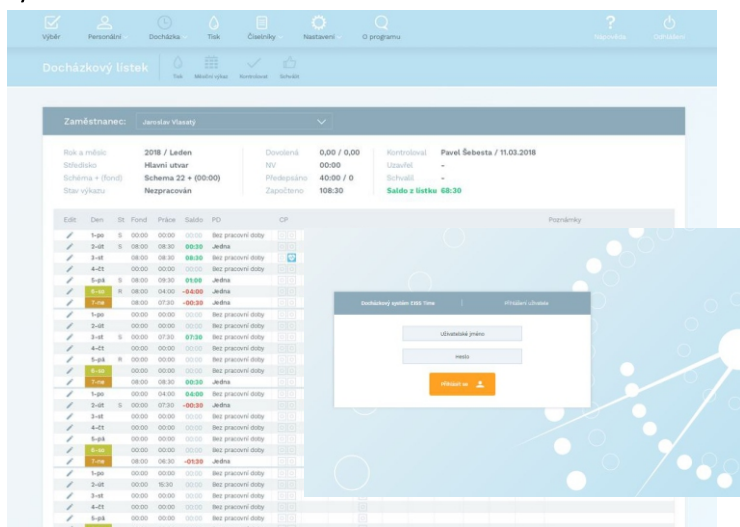

EBIS, spol. s r. o.

Křižíkova 2962/70a, 612 00 Brno, Česká republika, www.ebis.cz, obchod@ebis.cz

Jak EISS Time funguje?

Administrátor zadá osobní údaje uživatelů nebo je importuje z jiné aplikace (např. personálního systému). Uživatelé se identifikují při příchodu a odchodu na snímačích karet nebo docházkových terminálech pomocí identifikační karty nebo otisku prstu. Modul EISS Time sestaví docházkový lístek s vyznačením časů průchodů. Docházkový lístek mohou uživatelé a administrátor kontrolovaně editovat. Po kontrole docházkových lístků jsou vypočtena docházková data, která je možné exportovat do mzdových systémů.



EKONOMICKÝ

Co EISS Time umí?

- Automatický import dat o průchodech v reálném čase.
- **Přehled celého měsíce docházky** daného zaměstnance na jedné obrazovce.
- Přehled **okamžitého salda** odpracovaných hodin jednotlivých zaměstnanců.
- Přehled o momentální **přítomnosti** pracovníků ve webové aplikaci i na terminálu.
- Hromadné zadávání nepřítomnosti, dovolené na týden, apod.
- **Pevná i klouzavá pracovní doba**, směnný provoz, kalendáře směn.
- Libovolná pracovní doba, konfigurace typu pracovní doby na každý den.
- Možnost vícenásobného přerušování pracovní doby v rámci každého dne.
- **Kumulované sestavy** za útvary v rámci týdne i měsíce.
- **Selektivní přístup** k editaci docházkového lístku (dle oprávnění operátorů).
- Možnost editace pouze vlastních (osobních) docházkových dat.
- Automatické započítávání docházky zaměstnanců včetně možnosti **ručních doplňků**.
- **Záznamy a archivace všech ručních změn** do událostních souborů.
- Automatické generování některých druhů příplatků a následné ruční změny.
- Okamžité generování rozboru hodin, což je vhodné pro přímé zpracování mezd (výstupní rozhraní pro mzdový program).
- Možnost automatického **importu základních osobních údajů** uživatelů z personálního programu.
- Tisk sestav pomocí internetového prohlížeče.
- **Export dat** do jiného formátu (např. XML, XLS, TXT, DBF).



BEZPEČNÝ



FLEXIBILNÍ

Uživatelé EISS Time



- Připojení k aplikaci pomocí webového prohlížeče.
- Ochrana dat uživatele pomocí jména a hesla.
- Omezení práce uživatele podle oprávnění.
- Práce na docházkových datech uživatelů ve vybraných střediscích.
- Náповěda je součástí aplikace.

Administrátor EISS Time



- Úprava docházkových dat dle oprávnění.
- Uzavření měsíčního výkazu pro uživatele.
- Tisk docházkových sestav.
- Export dat do mzdových systémů.
- Každodenní zálohování dat.
- Kontrola přítomnosti osob.
- Uživatelská nastavení.

